



GOVERNO DO ESTADO DO PIAUÍ
POLÍCIA CIVIL
SUPERINTENDÊNCIA DE OPERAÇÕES INTEGRADAS DA SECRETARIA DE SEGURANÇA
PÚBLICA DO PIAUÍ
TERESINA - PI

TERMO DE DEPOIMENTO
QUE PRESTA A TESTEMUNHA Raimundo Bezerra de Melo Filho
BO N° 13380/2023

Às 11:38 do dia 26 do mês de Janeiro do ano de 2023, nesta cidade de TERESINA-PI., nesta Unidade Policial, onde presente se encontrava o(a) Delegado(a) de Polícia, Matheus Lima Zanatta, comigo, Escrivã(o) de Polícia, ao final assinado, compareceu o(a) **DEPOENTE: Raimundo Bezerra de Melo Filho, CPF: 946.347.773-04, Nome da Mãe: Maria de Lourdes Vieira de Melo, Sexo: MAS, Estado Civil: Casado(a), Nacionalidade: Brasil, Local de Nascimento: Teresina/PI, Idade: 45 anos, Data de Nascimento: 02/10/1977, Profissão: Pedreiro, Escolaridade: Ensino Médio Completo, Endereço: OUTROS PORTELA NUNES, N°: 2680, CEP: 64002530, Teresina/PI, Telefone: (86) 99404-5984 (Telefone Celular).** Comprometido(a) na forma da lei. Aos costumes disse ser **IRMÃO DE** Josimar Vieira de Melo, CPF: 038.153.723-48, Nome da Mãe: Maria de Lourdes Vieira de Melo., **INQUIRIDO(A)** acerca do(s) fato(s) narrados no procedimento em epígrafe, às perguntas **RESPONDEU: QUE** compareceu espontaneamente a esta Superintendência, em virtude da intimação de seu irmão, **Josimar Vieira de Melo, CPF: 038.153.723-48, Nome da Mãe: Maria de Lourdes Vieira de Melo, Nacionalidade: Brasil, Idade: 46 anos, Data de Nascimento: 31/05/1976, Endereço: RUA ASSUNCAO, N°: 2266, CEP: 64002810, Teresina/PI; QUE** sabe informar que seu irmão encontra-se preso em Brasília, desde do dia 08/01/2023, após as manifestações ocorridas naquela cidade; **QUE** informa que seu irmão deixou Teresina - PI, uma semana antes do fato, por volta da segunda ou terça da semana que antecedeu as manifestações do dia 08 de janeiro; **QUE** viu quando ele seguiu viagem, que ele foi na companhia de um casal, que não sabe informar os nomes, em um veículo que não sabe informar modelo ou placa; **QUE** antes do **JOSIMAR** seguir viagem, declarou ao depoente que ele tem o receio do Brasil virar uma Venezuela; **QUE** além desse motivo pra se fazer presente nas manifestações, **JOSIMAR** declarou para o depoente que já era um desejo de ir para Brasília, local onde já residiu e que se desse certo alguma colocação no mercado de trabalho, lá permaneceria; **QUE** acrescenta que seu irmão é portador de esquizofrenia, conforme cópia de um atestado médico, expedido pelo Hospital Areolino de Abreu, o qual atestou a CID 10-F200, ocasião que, através de seu advogado, faz o pedido de juntada de cópias de documentos médicos, comprobatórios da condição de saúde de **JOSIMAR VIEIRA DE MEL;** **QUE** ressalta que seu irmão, apesar de não aparentar ser portador da referida condição de saúde, ele é facilmente influenciado. Nada mais disse e nem lhe foi perguntado. Em seguida, foi encerrado o presente termo, que depois de lido e achado conforme, vai assinado por todos. Eu Miron Stenio de Macedo Lima Filho, Escrivã(o) de Polícia o digitei.

DELEGADO(A) DE POLÍCIA: Matheus Lima Zanatta

DEPOENTE: Raimundo Bezerra de Melo Filho

ADVOGADO(A): Francisco Raimundo Neto

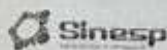

HOSPITAL AREOLINO DE ABREU
AMBULATÓRIO INTEGRADO DE SAÚDE MENTAL
Rua Joe Soares Ferry, 2420 • Primavera
Teresina - Piauí

ATESTADO MÉDICO

Atesto que Psiana Vilene de Melo
Reg. Amb. Nº. F. 20.0 encontra-se em tratamento Ambulatorial
CID-10

OBS.: Uma Dispendone 2 / 11 / 2011
Prealozu 750 / 11 / 2011

Teresina(PI) 16 / 11 / 2011

Dr. Claudio Franqueto Meneses
Médico Psiquiatra
CRM-PI 2445 / CRM-PA 4216
OAB 11000122210-10

Assinatura do Médico

CÓDIGO DE ÉTICA MÉDICA

É VEDADO AO MÉDICO:

ART. 110
Fornecer atestado sem praticar o ato profissional que o justifique, ou que não corresponda à verdade.

ART. 111
Utiliza-se do ato de atestar como forma de enganar clientela.

ART. 112
Deixar de atestar atos executados no exercício profissional quando solicitada pelo paciente ou responsável.

ART. 110
Utiliza-se de formulário de instituições públicas atestar fatos verificados em clínicas privadas.

ART. 110
O atestado médico é parte integrante do tratamento médico, sendo o seu fornecimento e inquestionável do paciente não importando qualquer majoração dos honorários.

RECEITUÁRIO DE CONTROLE ESPECIAL

Nome completo: CLAUDIO HENRIQUE CARVALHO MENEZES CRM: 2445 UF:
End. Completo: Rua Jose Soares Ferry, 2420 primavera
Telefone: (86) 3222-2959 Cidade: Teresina UF: PI CEP: 64.002-520 CNPJ: 06.553.564/0098-60

Paciente: JOSIMAR VIEIRA DE MELO Prontuario: 0000698179 Atendimento: 0001655898
Endereço: AURORA

Prescrição:

RISPERIDONA 2MG -----60 COMP
1 COMP 20H

PROMETAZINA 25MG -----60 COMP
1 COMP 20H

Data: 04/04/2022

Dr. Claudio Henrique C. Menezes
Médico Psiquiatra
CRM-PI 2445 CRM-AM 1713
CNS 7400123456789 RECE 641

Assinatura do Médico

Identificação do Comprador

Nome completo:

RG:

Orgão Emissor:

Endereço completo:

Telefone:

Cidade:

UF:

Identificação do Fornecedor

Assinatura do Farmacêutico

Data:

Impresso por 102.40
Impressão em 09/10/2022 09:57:00
023-1230-32 PEREIRA

Sobrenome: DE MELO	Data de nascimento: 31/05/1976	Idade: 43
Primeiro Nome: JOSIMAR VIEIRA	Sexo: Macho	Peso (kg): 63.0
ID: 3774	Correção Étnica: Cáucaso	Altura (cm): 157.0
Data: 02/03/2020	Descrição:	BMI (Kg/m²): 25.6
Previsão: Pereira 2006	Empresa:	Fuma: Não

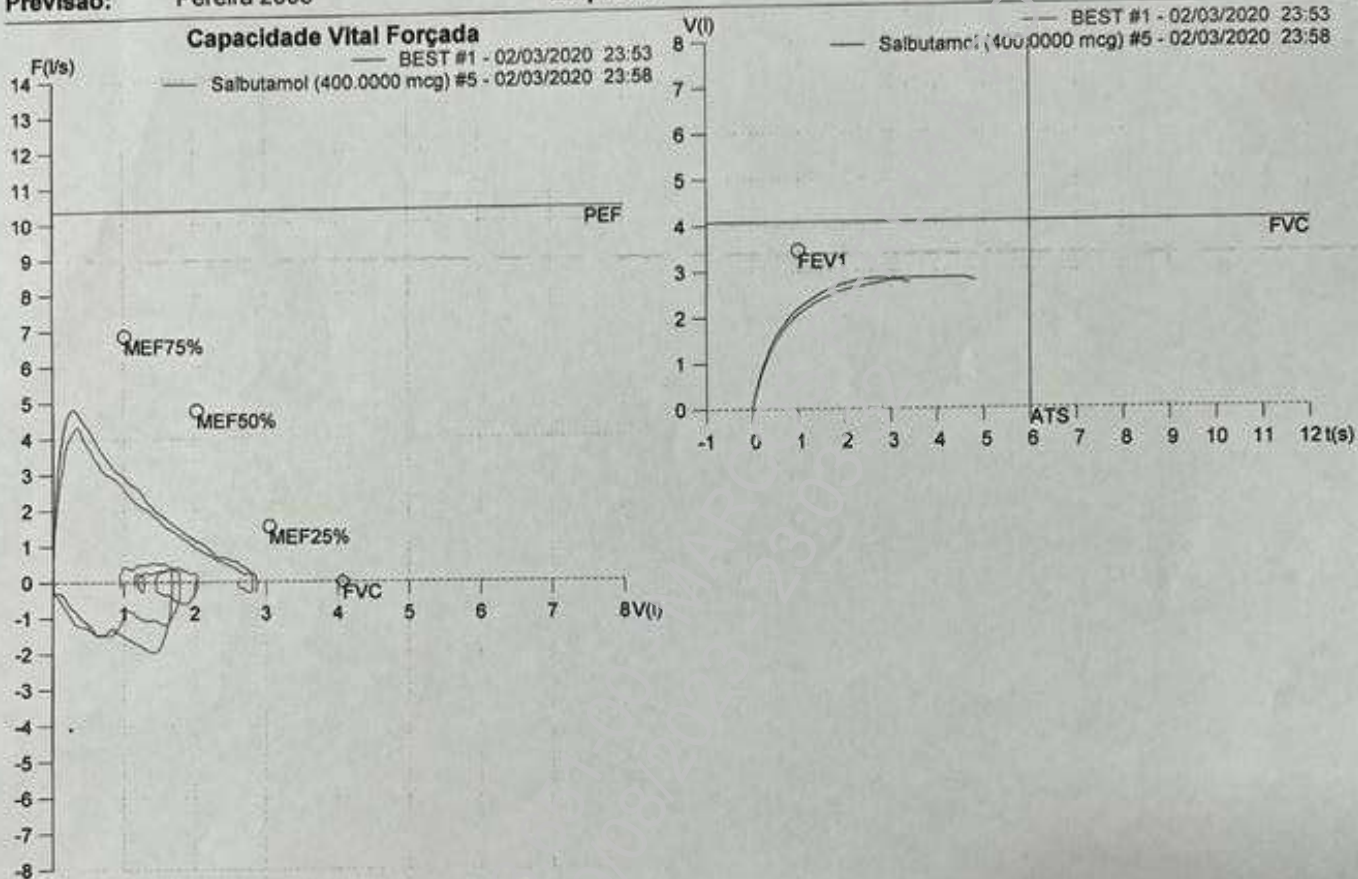

Parâmetro	UM	Descrição	Prev.	LLN	BEST#1	% Prev.	POST#5	%Teste#1
Best FVC	l(btps)	Melhor Capacidade Vital Forçada	4.07	3.26	2.83	70	2.92	+3.0
FVC	l(btps)	Capacidade Vital Forçada	4.07	3.26	2.83	69	2.87	+1.4
FEV1	l(btps)	Volum. Exp Forçada em 1 seg	3.46	2.77	2.08	60	2.20	+5.9
PEF	l/sec	Pico de Fluxo expiratório	10.36	8.29	4.32	42	4.82	+11.4
PIF	l/sec	Pico de Fluxo Inspiratório			0.32			
FEV1/FVC%	%	FEV1 em % da FVC	84.4	67.5	73.4	87	76.7	+4.4
FEF25-75%	l/sec	Fluxo expiratório médio forçado	3.84	3.07	1.64	43	1.84	+12.3
MEF75%	l/sec	Fluxo Exp Máx @ 25% FVC	6.86	5.48	3.12	45	3.58	+14.7
MEF50%	l/sec	Fluxo Exp Máx @ 50% FVC	4.76	3.81	1.90	40	2.03	+6.8
MEF25%	l/sec	Fluxo Exp Máx @ 75% FVC	1.54	1.23	0.84	55	1.00	+18.8
FET100%	sec	Tempo de Expiração forçada			3.0		2.6	-14.6
PEF _r	l/min	Pico de Fluxo expiratório (l/min)			259.3		288.9	+11.4

Diagnóstico:

DISTÚRBO VENTILATÓRIO OBSTRUTIVO LEVE, SEM RESPOSTA AO BRONCODILATADOR.

Notas:

DISPNEIA, HISTÓRICO DE DERRAME PLEURAL

Impresso 04/03/2020
PFT Suite 10.0d

Dr. João Vicente M. Abreu
Pneumologista
CRM - PI 3589

Sobrenome: DE MELO	Data de nascimento: 31/05/1976	Idade: 43
Primeiro Nome: JOSIMAR VIEIRA	Sexo: Macho	Peso (kg): 63.0
ID: 3774	Correção Étnica: Cáucaso	Altura (cm): 157.0
Data: 02/03/2020	Descrição:	BMI (Kg/m²): 25.6
Previsão: Pereira 2006	Empresa:	Fuma: Não

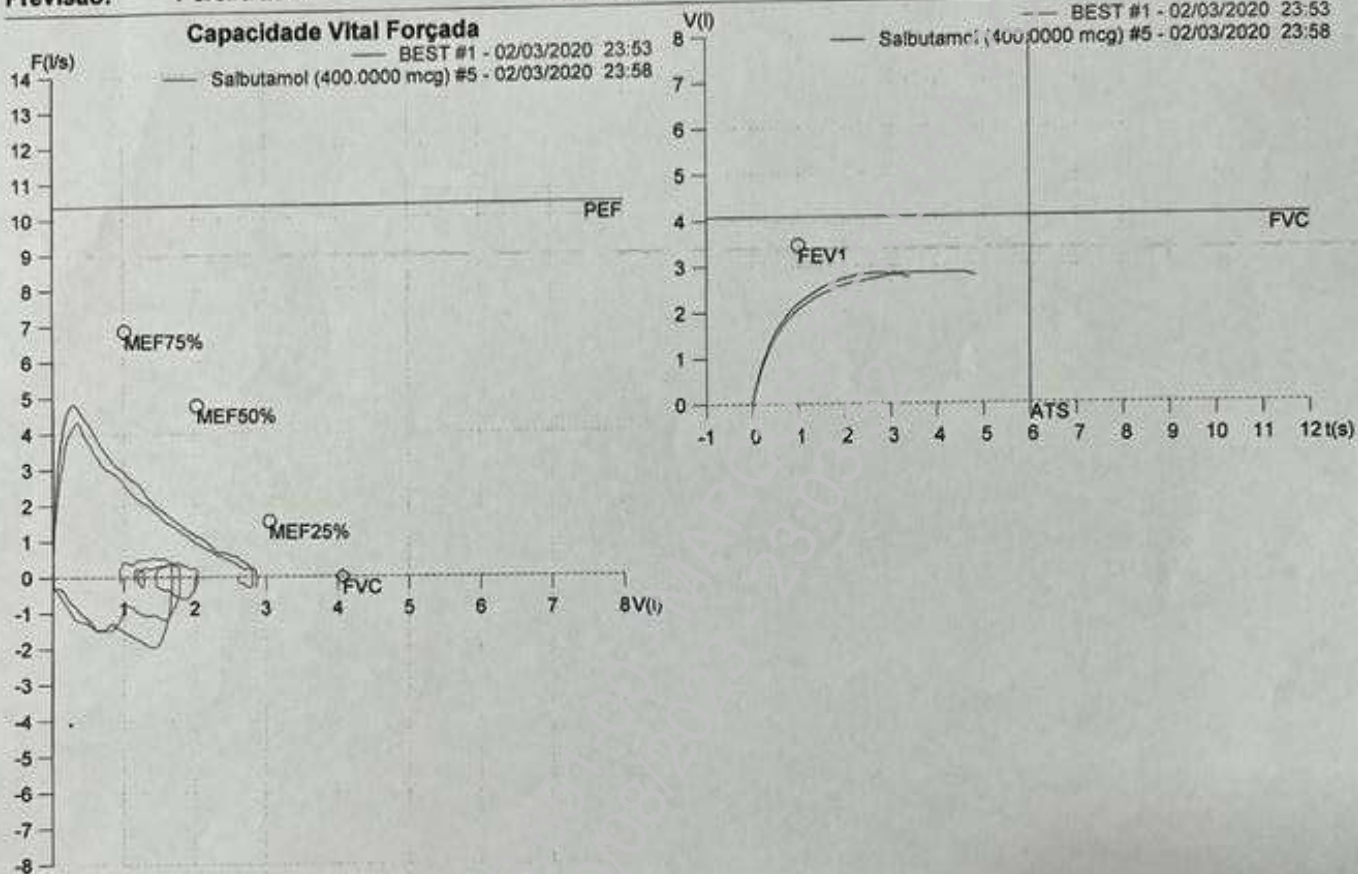

Parâmetro	UM	Descrição	Prev.	LLN	BEST#1	% Prev.	POST#5	%Teste#1
Best FVC	l(btps)	Melhor Capacidade Vital Forçada	4.07	3.26	2.83	70	2.92	+3.0
FVC	l(btps)	Capacidade Vital Forçada	4.07	3.26	2.83	69	2.87	+1.4
FEV1	l(btps)	Volum. Exp Forçada em 1 seg	3.46	2.77	2.08	60	2.20	+5.9
PEF	l/sec	Pico de Fluxo expiratório	10.36	8.29	4.32	42	4.82	+11.4
PIF	l/sec	Pico de Fluxo Inspiratório			0.32			
FEV1/FVC%	%	FEV1 em % da FVC	84.4	67.5	73.4	87	76.7	+4.4
FEF25-75%	l/sec	Fluxo expiratório médio forçado	3.84	3.07	1.64	43	1.84	+12.3
MEF75%	l/sec	Fluxo Exp Máx @ 25% FVC	6.86	5.48	3.12	45	3.58	+14.7
MEF50%	l/sec	Fluxo Exp Máx @ 50% FVC	4.76	3.81	1.90	40	2.03	+6.8
MEF25%	l/sec	Fluxo Exp Máx @ 75% FVC	1.54	1.23	0.84	55	1.00	+18.8
FET100%	sec	Tempo de Expiração forçada			3.0		2.6	-14.6
PEFr	l/min	Pico de Fluxo expiratório (l/min)			259.3		288.9	+11.4

Diagnóstico:

DISTÚRBO VENTILATÓRIO OBSTRUTIVO LEVE, SEM RESPOSTA AO BRONCODILATADOR.

Notas:

DISPNEIA, HISTÓRICO DE DERRAME PLEURAL

Impresso 04/03/2020
PFT Suite 10.0d

Dr. João Vicente M. Abreu
Pneumologista
CRM - PI 3589