



POLÍCIA FEDERAL  
DELEGACIA DE REPRESSÃO A CRIMES FAZENDÁRIOS - DELEFAZ/DRCOR/SR/PF/DF  
Endereço: SAIS Quadra 7 - Lote 23 - Setor Policial Sul Brasília-DF - CEP: 70610-902 - Brasília/DF

TERMO DE QUALIFICAÇÃO E INTERROGATÓRIO  
INQ 4879-STF

No dia 09/01/2023, na presença de Mario T.G. de Oliveira, Delegado de Polícia Federal, matrícula nº 20.039, que determinou a qualificação dos envolvidos neste ato.

CONDUZIDO: Glaucaia Nadine Pimentel Data de Nascimento: 27/10/1983  
Endereço: R. General Osório, 1396, Centro Venâncio Aires /RS  
CPF: 006.727.280-01 Estado Civil: solteira Escolaridade: 3º grau completo  
Filiação: Claudio Pimentel e Glacy Maria Pimentel  
Telefone/WhatsApp: (51)3741-2087 E-mail: glaukipimentel@gmail.com

CIÊNCIA DAS GARANTIAS CONSTITUCIONAIS

Ato contínuo, o conduzido preso(a) em flagrante delito foi cientificado que o artigo 5º, incisos XLIX, LXIII e LXIV, da Constituição Federal lhe assegura os seguintes direitos: 1. Respeito à integridade física e moral; 2. De permanecer calado, de assistência da família e de advogado (caso não tenha ou não informe o nome de seu advogado, será encaminhado cópia do Auto de Prisão à Defensoria Pública); 3. Comunicação de sua prisão a família ou a quem indicar; 4. Identificação dos responsáveis por sua prisão e por seu interrogatório policial; 5. Se estrangeiro, direito à notificação consular de sua prisão.

Concordo em receber citação, notificação e intimação pelos seguintes meios (TCT 109/2021 entre o Conselho Nacional de Justiça e Polícia Federal):  E-mail ( ) Ligação telefônica ( ) WhattsApp ( ) Telegram

Pessoa e telefone de que fez o contato telefônico: (51)98202-6154 (Mãe irmã)  
Existência de filhos e respectivas idades: não tem  
Filhos PCD: ( ) Sim ( ) Não - Nome de responsável pelos cuidados dos filhos: \_\_\_\_\_  
Já foi preso anteriormente? ( ) Sim  Não

- O interrogado então RESPONDEU:
- 1) Você veio de qual cidade? Venâncio Aires/RS Como? ônibus (pagou sua passagem)
  - 2) Qual sua fonte de renda? Assalariada Quanto recebe por mês? 1.500,00
  - 3) Quem financiou sua vinda (colocar nome e telefone)? a propria
  - 4) Quando chegou ao acampamento localizado nos arredores do Quartel General do Exército Brasileiro? domingo, por volta das 17:00 horas
  - 5) Quais as redes sociais que utiliza e quais suas contas (nome de seu perfil)? Incentivou as manifestações em redes sociais? Whatsapp, Facebook: Glaucaia N. Pimentel
  - 6) Você participou das manifestações na Praça dos Três Poderes no dia 8/1/2023? ( ) Sim ( ) Não. - Em caso positivo, entrou em algum prédio público? gostaria, mas a investigada não participou
  - 7) Você danificou algum bem público? ( ) Sim  Não - Qual? \_\_\_\_\_
  - 8) Você saberia apontar alguma pessoa que danificou o patrimônio público na Esplanada dos Ministérios? nao

Foi então advertido(a) da obrigatoriedade de comunicação de eventuais mudanças de endereço, em face das prescrições dos artigos 366 e 367 do CPP. Nada mais havendo, este Termo de Qualificação e Interrogatório foi lido e, achado conforme, assinado pelos presentes.

[Assinatura] Delegado de Polícia Federal      Glaucaia N. Pimentel Conduzido      Advogado - OAB nº \_\_\_\_\_

OBS: A investigada dispensou a presença do advogado.



POLÍCIA FEDERAL  
DELEGACIA DE REPRESSÃO A CRIMES FAZENDÁRIOS - DELEFAZ/DRCOR/SR/PF/DF  
Endereço: SAIS Quadra 7 - Lote 23 - Setor Policial Sul Brasília-DF - CEP: 70610-902 - Brasília/DF

**NOTA DE CULPA**  
**INQ 4879-STF**

Mário T.G. de Oliveira Delegado de Polícia Federal, Matrícula nº. 000.039

**FAZ SABER**

**CONDUZIDO:**

Gláucia Nadine Permentel  
CPF 006.727.280-01, devidamente qualificado, preso(a) conforme e pelos fundamentos de decisão do Supremo Tribunal Federal no Inquérito 4.879, de 08 de janeiro de 2023, pela prática, em tese, dos artigos previstos nos artigos 2º, 3º, 5º e 6º (atos terroristas, inclusive preparatórios) da Lei nº 13.260, de 16 de março de 2016, artigos 288 (associação criminosa), 359-L (abolição violenta do Estado Democrático de Direito) e 359-M (golpe de Estado), 147 (ameaça), 147-A, § 1º, III (perseguição), 286 (incitação ao crime), além de dano ao patrimônio público (artigo 163, III) todos do Código Penal.

**CONDUTOR / TESTEMUNHA 1:** Carlos Eduardo Melo de Souza

**TESTEMUNHA(S):** Hermison Bernardes Rangel, Jose Roberto Soares da Silva, Ronaldo Pires da Rocha.

Para a sua ciência, foi entregue a presente Nota de Culpa.

Brasília/DF, 10 de janeiro de 2023.

Mário T.G. de Oliveira  
Delegado de Polícia Federal

Impresso por: 102.403.651-00 - MARCOS FERREIRA ROCHA  
Em: 10/08/2023 01:41:24

ORI BR/MESA_Prod		State ID	
TCN 2300954573D			
Name GLAUCIA NADINE PIMENTEL			
Date of Birth 19831027		Place of Birth	Date Fingerprinted 20230111
Reason Fingerprinted A			
Employer and Address			
Residence of Person Fingerprinted			
Occupation			
Citizenship		FBI No.	
Your No.		Miscellaneous No.	Sex F
			Race
			Height
			Weight
			Eyes
			Hair

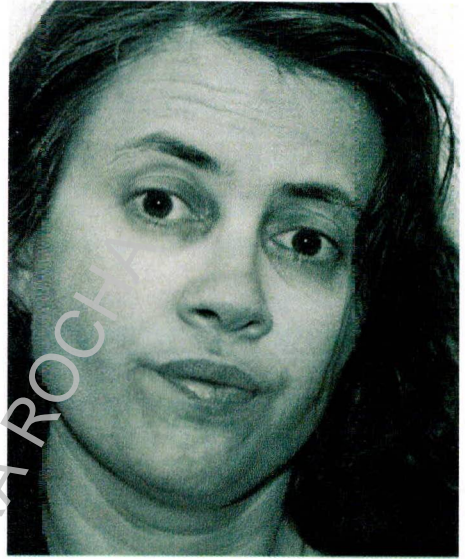

1. R. THUMB	2. R. INDEX	3. R. MIDDLE	4. R. RING	5. R. LITTLE
6. L. THUMB	7. L. INDEX	8. L. MIDDLE	9. L. RING	10. L. LITTLE

Generated with Net-X Solutions Ltd - NIST Viewer v3.0.0.6

LEFT FOUR FINGERS TAKEN SIMULTANEOUSLY	L. THUMB	R. THUMB	RIGHT FOUR FINGERS TAKEN SIMULTANEOUSLY



POLÍCIA FEDERAL

DELEGACIA DE REPRESSÃO A CRIMES FAZENDÁRIOS - DELEFAZ/DRCOR/SR/PF/DF  
Endereço: SAIS Quadra 7 - Lote 23 - Setor Policial Sul Brasília-DF - CEP: 70610-902 - Brasília/DF

**TERMO DE APREENSÃO**  
**INQ 4879-STF**

No dia 09/01/2023, em Brasília/DF, por determinação do Ministro ALEXANDRE DE MORAES, nos autos do Inquérito em epígrafe, foi realizada a qualificação dos envolvidos neste ato e a formalização da apreensão das coisas abaixo discriminadas:

ITEM 01: 01 (um) aparelho celular, marca \_\_\_\_\_, cor \_\_\_\_\_, IMEI / número de série \_\_\_\_\_, número do telefone \_\_\_\_\_

Item 02: \_\_\_\_\_

**Envolvidos:**

CONDUZIDO: Gláucia Nadine Parentel CPF: 006.727.280-01

Olívio  
Delegado de Polícia Federal  
Matrícula nº 20.039

[Signature]  
Conduzido

OBS: A investigada afirma que perdeu o celular

Impresso por: 102.403.651-00 - MARCOS PEREIRA ROCHA  
Em: 10/08/2023 - 01:41:24



POLÍCIA FEDERAL  
 DELEGACIA DE REPRESSÃO A CRIMES FAZENDÁRIOS - DELEFAZ/DRCOR/SR/PF/DF  
 Endereço: SAIS Quadra 7 - Lote 23 - Setor Policial Sul Brasília-DF - CEP: 70610-902 - Brasília/DF

Ofício de encaminhamento de preso para Exame - INQ 4879-STF

Brasília/DF, 9 de janeiro de 2023.

Ao(A) Senhor(a)  
 Diretor do Instituto de Medicina Legal - IML  
 SPO, Lote 23, Conjunto A. - Complexo da PCDF  
 Brasília - DF

**Assunto: Exame de corpo de delito**

**Referência:** INQ 4879 (favor mencionar na resposta)

Senhor(a) Médico(a) / Diretor(a),

Encaminho a Vossa Senhoria a(s) pessoa(s) abaixo qualificada(s), com minha requisição para que seja(m) submetida(s) a exame de corpo de delito "ad cautelam", tendo em vista ter(em) sido presa(s) conforme e pelos fundamentos de decisão do Supremo Tribunal Federal no Inquérito 4.879, de 08 de janeiro de 2023, pela prática, em tese, dos artigos previstos nos artigos 2ª, 3ª, 5ª e 6ª (atos terroristas, inclusive preparatórios) da Lei nº 13.260, de 16 de março de 2016, artigos 288 (associação criminosa), 359-L (abolição violenta do Estado Democrático de Direito) e 359-M (golpe de Estado), 147 (ameaça), 147-A, § 1º, III (perseguição), 236 (incitação ao crime), além de dano ao patrimônio público (artigo 163, III) todos do Código Penal, para que o(s) mesmo(s) seja(m) submetido(os, a, as) ao exame de CORPO DE DELITO - LESÃO CORPORAL, devendo o Médico responsável, responder aos seguintes quesitos:

CONDUZIDO:

Endereço:

*Glauçia Nadine Pimentel* CPF: *006.727.280-01*  
*R. General Osório, 396, centro, Venâncio Aires/RS*

1. Se há ofensa à integridade corporal ou à saúde do periciando (a)?
2. Qual o instrumento ou meio que produziu a ofensa?
3. Se foi produzida por meio de veneno, fogo, explosivo, asfixia ou tortura, ou por outro meio insidioso ou cruel (resposta especificada)?
4. Se resultou incapacidade para as ocupações habituais por mais de trinta dias?
5. Se resultou perigo de vida?
6. Se resultou debilidade permanente de membro, sentido ou função, ou aceleração de parto?
7. Se resultou incapacidade permanente para o trabalho, ou enfermidade incurável ou perda ou inutilização de membro, sentido ou função, ou deformidade permanente, ou aborto (resposta especificada)?

Em cumprimento ao artigo 8º, § 1º, inciso II, da Recomendação nº 62 do Conselho Nacional de Justiça, de 17 de março de 2020, solicito também o registro fotográfico do rosto e do corpo inteiro, a fim de constatar a presença de eventuais lesões que caracterizam tortura ou maus tratos; e que o laudo nos seja entregue com a maior brevidade possível.

Atenciosamente,

*[Assinatura]*  
 Delegado de Polícia Federal  
 Matrícula nº *020.039*



POLÍCIA FEDERAL  
 DELEGACIA DE REPRESSÃO A CRIMES FAZENDÁRIOS - DELEFAZ/DRCOR/SR/PF/DF  
 Endereço: SAIS Quadra 7 - Lote 23 - Setor Policial Sul Brasília-DF - CEP: 70610-902 - Brasília/DF

Ofício de encaminhamento de preso - **INQ 4879-STF**

Brasília/DF, 9 de janeiro de 2023.

Ao(À) Senhor(a) Diretor(a) do Centro de Detenção Provisória Centro de Detenção Provisória Rodovia DF – 465, Km 04, Fazenda Papuda. Brasília/DF CEP 71.686-670	Ao(À) Senhor(a) Diretor(a) da Penitenciária Feminina do Distrito Federal Penitenciária Feminina do Distrito Federal – PFDF Granja Luis Fernando, Área Especial 1, Núcleo Rural Alagado - Pte. Alta Norte (Gama), Brasília/DF CEP: 72460-000
--	---

**Assunto:** Encaminhamento de Preso(a)

**Referência:** INQ 4879 (favor mencionar na resposta)

Senhor(a) Diretor(a),

Encaminho a Vossa Senhoria a(s) pessoa(s) abaixo qualificada(s), presa(s) em 09/01/2023 nos autos acima referenciados, preso(a) conforme e pelos fundamentos de decisão do Supremo Tribunal Federal no Inquérito 4.879, de 08 de janeiro de 2023, pela prática, em tese, dos artigos previstos nos artigos 2º, 3º, 5º e 6º (atos terroristas, inclusive preparatórios) da Lei nº 13.260, de 16 de março de 2016, artigos 288 (associação criminosa), 359-L (abolição violenta do Estado Democrático de Direito) e 359-M (golpe de Estado), 147 (ameaça), 147-A, § 1º, III (perseguição), 286 (incitação ao crime), além de dano ao patrimônio público (artigo 163, III) todos do Código Penal.

**CONDUTOR / TESTEMUNHA 1:** Carlos Eduardo Meio de Souza

**TESTEMUNHA(S):** Hermison Bernardes Rangel, José Roberto Soares da Silva, Ronaldo Pires da Rocha.

CONDUZIDO(a):

CPF:

*Gláucia Nadine Perrentel*  
 006.727.280-01

Atenciosamente,

*Plinário*  
 Delegado de Polícia Federal  
 Matrícula nº 20.039