



POLÍCIA FEDERAL
DELEGACIA DE REPRESSÃO A CRIMES FAZENDÁRIOS - DELEFAZ/DRCOR/SR/PF/DF
Endereço: SAIS Quadra 7 - Lote 23 - Setor Policial Sul Brasília-DF - CEP: 70610-902 - Brasília/DF

TERMO DE QUALIFICAÇÃO E INTERROGATÓRIO
INQ 4879-STF

No dia 09/01/2023, na presença de Mario T.G. de Oliveira, Delegado de Polícia Federal, matrícula nº 20.039, que determinou a qualificação dos envolvidos neste ato.

CONDUZIDO: Glauca N. Pimentel Data de Nascimento: 27/10/1983
Endereço: R. General Osório, 1396, Centro Venâncio Aires /RS
CPF: 006.727.280-01 Estado Civil: solteira Escolaridade: 3º grau completo
Filiação: Claudio Pimentel e Glacy Maria Pimentel
Telefone/WhatsApp: (51)3741-2087 E-mail: glaucpimentel@gmail.com

CIÊNCIA DAS GARANTIAS CONSTITUCIONAIS

Ato contínuo, o conduzido preso(a) em flagrante delito foi cientificado que o artigo 5º, incisos XLIX, LXIII e LXIV, da Constituição Federal lhe assegura os seguintes direitos: 1. Respeito à integridade física e moral; 2. De permanecer calado, de assistência da família e de advogado (caso não tenha ou não informe o nome de seu advogado, será encaminhado cópia do Auto de Prisão à Defensoria Pública); 3. Comunicação de sua prisão a família ou a quem indicar; 4. Identificação dos responsáveis por sua prisão e por seu interrogatório policial; 5. Se estrangeiro, direito à notificação consular de sua prisão.

Concordo em receber citação, notificação e intimação pelos seguintes meios (TCT 109/2021 entre o Conselho Nacional de Justiça e Polícia Federal): E-mail () Ligação telefônica () Whatsapp () Telegram

Pessoa e telefone de que fez o contato telefônico: (51)98202-6154 (Mãe irmã)
Existência de filhos e respectivas idades: não tem
Filhos PCD: () Sim () Não - Nome de responsável pelos cuidados dos filhos: _____
Já foi preso anteriormente? () Sim Não

O interrogado então RESPONDEU:

- Você veio de qual cidade? Venâncio Aires/RS Como? ônibus (pagou sua passagem)
- Qual sua fonte de renda? Assalariada Quanto recebe por mês? 1.500,00
- Quem financiou sua vinda (colocar nome e telefone)? a própria
- Quando chegou ao acampamento localizado nos arredores do Quartel General do Exército Brasileiro? domingo, por volta das 17:00 horas
- Quais as redes sociais que utiliza e quais suas contas (nome de seu perfil)? Incentivou as manifestações em redes sociais? Whatsapp, Facebook: Glauca N. Pimentel
- Você participou das manifestações na Praça dos Três Poderes no dia 8/1/2023? () Sim () Não. - Em caso positivo, entrou em algum prédio público? gostaria, mas a investigada não participou
- Você danificou algum bem público? () Sim Não - Qual? _____
- Você saberia apontar alguma pessoa que danificou o patrimônio público na Esplanada dos Ministérios? nao

Foi então advertido(a) da obrigatoriedade de comunicação de eventuais mudanças de endereço, em face das prescrições dos artigos 366 e 367 do CPP. Nada mais havendo, este Termo de Qualificação e Interrogatório foi lido e, achado conforme, assinado pelos presentes.

Olívio Delegado de Polícia Federal Glauca N. Pimentel Conduzido Advogado - OAB nº _____

OBS: A investigada dispensou a presença do advogado.



POLÍCIA FEDERAL
DELEGACIA DE REPRESSÃO A CRIMES FAZENDÁRIOS - DELEFAZ/DRCOR/SR/PF/DF
Endereço: SAIS Quadra 7 - Lote 23 - Setor Policial Sul Brasília-DF - CEP: 70610-902 - Brasília/DF

NOTA DE CULPA
INQ 4879-STF

Maria T.G. de Oliveira Delegado de Polícia Federal, Matrícula nº. 000.039

FAZ SABER

CONDUZIDO: Gláucia Nadine Permentel
CPF 006.727.280-01, devidamente qualificado, preso(a) conforme e pelos fundamentos de decisão do Supremo Tribunal Federal no Inquérito 4.879, de 08 de janeiro de 2023, pela prática, em tese, dos artigos previstos nos artigos 2º, 3º, 5º e 6º (atos terroristas, inclusive preparatórios) da Lei nº 13.260, de 16 de março de 2016, artigos 288 (associação criminosa), 359-L (abolição violenta do Estado Democrático de Direito) e 359-M (golpe de Estado), 147 (ameaça), 147-A, § 1º, III (perseguição), 286 (incitação ao crime), além de dano ao patrimônio público (artigo 163, III) todos do Código Penal.

CONDUTOR / TESTEMUNHA 1: Carlos Eduardo Melo de Souza
TESTEMUNHA(S): Hermison Bernardes Rangel, Jose Roberto Soares da Silva, Ronaldo Pires da Rocha.

Para a sua ciência, foi entregue a presente Nota de Culpa.

[Assinatura]
Delegado de Polícia Federal

Brasília/DF, 10 de janeiro de 2023.

Impresso por: 102.403.651-00 - MARCOS FELIPE ROCHA
Em: 10/08/2023 02:19:42

ORI
BR/MESA_Prod

State ID

TCN
2300954573D

Name
GLAUCIA NADINE PIMENTEL

Date of Birth
19831027

Place of Birth

Date Fingerprinted
20230111

Reason Fingerprinted
A

Employer and Address

Residence of Person Fingerprinted

Occupation

Citizenship

FBI No.

Your No.

Miscellaneous No.

Sex
F

Race

Height

Weight

Eyes

Hair

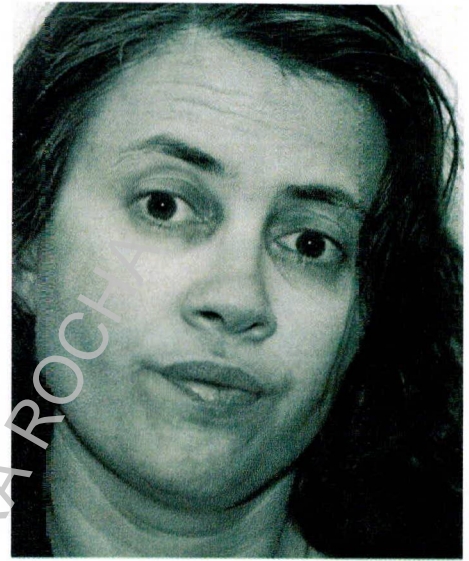

1. R. THUMB	2. R. INDEX	3. R. MIDDLE	4. R. RING	5. R. LITTLE
6. L. THUMB	7. L. INDEX	8. L. MIDDLE	9. L. RING	10. L. LITTLE

Generated with Net-X Solutions Ltd - NIST Viewer v3.0.0.6

LEFT FOUR FINGERS TAKEN SIMULTANEOUSLY	L. THUMB	R. THUMB	RIGHT FOUR FINGERS TAKEN SIMULTANEOUSLY



POLÍCIA FEDERAL

DELEGACIA DE REPRESSÃO A CRIMES FAZENDÁRIOS - DELEFAZ/DRCOR/SR/PF/DF
Endereço: SAIS Quadra 7 - Lote 23 - Setor Policial Sul Brasília-DF - CEP: 70610-902 - Brasília/DF

TERMO DE APREENSÃO
INQ 4879-STF

No dia 09/01/2023, em Brasília/DF, por determinação do Ministro ALEXANDRE DE MORAES, nos autos do Inquérito em epígrafe, foi realizada a qualificação dos envolvidos neste ato e a formalização da apreensão das coisas abaixo discriminadas:

ITEM 01: 01 (um) aparelho celular, marca _____, cor _____, IMEI / número de série _____, número do telefone _____

Item 02: _____

Envolvidos:

CONDUZIDO: Gláucia Nadine Parentel CPF: 006.727.280-01

Wliric
Delegado de Polícia Federal
Matrícula nº 20.039

B
Conduzido

OBS: A investigada afirma que perdeu o celular

Impresso por: 102.403.651-00 - MARCOS PEREIRA ROCHA
Em: 10/08/2023 - 02:19:42



POLÍCIA FEDERAL
 DELEGACIA DE REPRESSÃO A CRIMES FAZENDÁRIOS - DELEFAZ/DRCOR/SR/PF/DF
 Endereço: SAIS Quadra 7 - Lote 23 - Setor Policial Sul Brasília-DF - CEP: 70610-902 - Brasília/DF

Ofício de encaminhamento de preso para Exame - INQ 4879-STF

Brasília/DF, 9 de janeiro de 2023.

Ao(A) Senhor(a)
 Diretor do Instituto de Medicina Legal - IML
 SPO, Lote 23, Conjunto A. - Complexo da PCDF
 Brasília - DF

Assunto: Exame de corpo de delito

Referência: INQ 4879 (favor mencionar na resposta)

Senhor(a) Médico(a) / Diretor(a),

Encaminho a Vossa Senhoria a(s) pessoa(s) abaixo qualificada(s), com minha requisição para que seja(m) submetida(s) a exame de corpo de delito "ad cautelam", tendo em vista ter(em) sido presa(s) conforme e pelos fundamentos de decisão do Supremo Tribunal Federal no Inquérito 4.879, de 08 de janeiro de 2023, pela prática, em tese, dos artigos previstos nos artigos 2ª, 3ª, 5ª e 6ª (atos terroristas, inclusive preparatórios) da Lei nº 13.260, de 16 de março de 2016, artigos 288 (associação criminosa), 359-L (abolição violenta do Estado Democrático de Direito) e 359-M (golpe de Estado), 147 (ameaça), 147-A, § 1º, III (perseguição), 236 (incitação ao crime), além de dano ao patrimônio público (artigo 163, III) todos do Código Penal, para que o(s) mesmo(s) seja(m) submetido(os, a, as) ao exame de CORPO DE DELITO - LESÃO CORPORAL, devendo o Médico responsável, responder aos seguintes quesitos:

CONDUZIDO:

Endereço:

Glauca Nadine Pimentel CPF: *006.727.280-01*
R. General Osório, 396, centro, Venâncio Aires/RS

1. Se há ofensa à integridade corporal ou à saúde do periciando (a)?
2. Qual o instrumento ou meio que produziu a ofensa?
3. Se foi produzida por meio de veneno, fogo, explosivo, asfixia ou tortura, ou por outro meio insidioso ou cruel (resposta especificada)?
4. Se resultou incapacidade para as ocupações habituais por mais de trinta dias?
5. Se resultou perigo de vida?
6. Se resultou debilidade permanente de membro, sentido ou função, ou aceleração de parto?
7. Se resultou incapacidade permanente para o trabalho, ou enfermidade incurável ou perda ou inutilização de membro, sentido ou função, ou deformidade permanente, ou aborto (resposta especificada)?

Em cumprimento ao artigo 8º, § 1º, inciso II, da Recomendação nº 62 do Conselho Nacional de Justiça, de 17 de março de 2020, solicito também o registro fotográfico do rosto e do corpo inteiro, a fim de constatar a presença de eventuais lesões que caracterizam tortura ou maus tratos; e que o laudo nos seja entregue com a maior brevidade possível.

Atenciosamente,

[Assinatura]
 Delegado de Polícia Federal
 Matrícula nº *020.039*



POLÍCIA FEDERAL
DELEGACIA DE REPRESSÃO A CRIMES FAZENDÁRIOS - DELEFAZ/DRCOR/SR/PF/DF
Endereço: SAIS Quadra 7 - Lote 23 - Setor Policial Sul Brasília-DF - CEP: 70610-902 - Brasília/DF

Ofício de encaminhamento de preso - **INQ 4879-STF**

Brasília/DF, 9 de janeiro de 2023.

Ao(À) Senhor(a) Diretor(a) do Centro de Detenção Provisória Centro de Detenção Provisória Rodovia DF – 465, Km 04, Fazenda Papuda. Brasília/DF CEP 71.686-670	Ao(À) Senhor(a) Diretor(a) da Penitenciária Feminina do Distrito Federal Penitenciária Feminina do Distrito Federal – PPDF Granja Luis Fernando, Área Especial 1, Núcleo Rural Alagado - Pte. Alta Norte (Gama), Brasília/DF CEP: 72460-000
------------------------------------------------------------------------------------------------------------------------------------------------------------------------------	---------------------------------------------------------------------------------------------------------------------------------------------------------------------------------------------------------------------------------------------------------------

Assunto: Encaminhamento de Preso(a)

Referência: INQ 4879 (favor mencionar na resposta)

Senhor(a) Diretor(a),

Encaminho a Vossa Senhoria a(s) pessoa(s) abaixo qualificada(s), presa(s) em 09/01/2023 nos autos acima referenciados, preso(a) conforme e pelos fundamentos de decisão do Supremo Tribunal Federal no Inquérito 4.879, de 08 de janeiro de 2023, pela prática, em tese, dos artigos previstos nos artigos 2º, 3º, 5º e 6º (atos terroristas, inclusive preparatórios) da Lei nº 13.260, de 16 de março de 2016, artigos 288 (associação criminosa), 359-L (abolição violenta do Estado Democrático de Direito) e 359-M (golpe de Estado), 147 (ameaça), 147-A, § 1º, III (perseguição), 286 (incitação ao crime), além de dano ao patrimônio público (artigo 163, III) todos do Código Penal.

CONDUTOR / TESTEMUNHA 1: Carlos Eduardo Meio de Souza

TESTEMUNHA(S): Hermison Bernardes Rangel, José Roberto Soares da Silva, Ronaldo Pires da Rocha.

CONDUZIDO(a):

CPF:

Atenciosamente,

Delegado de Polícia Federal
Matrícula nº 20.039